

SITUACE ROZHLASOVÉHO ZAŘÍZENÍ

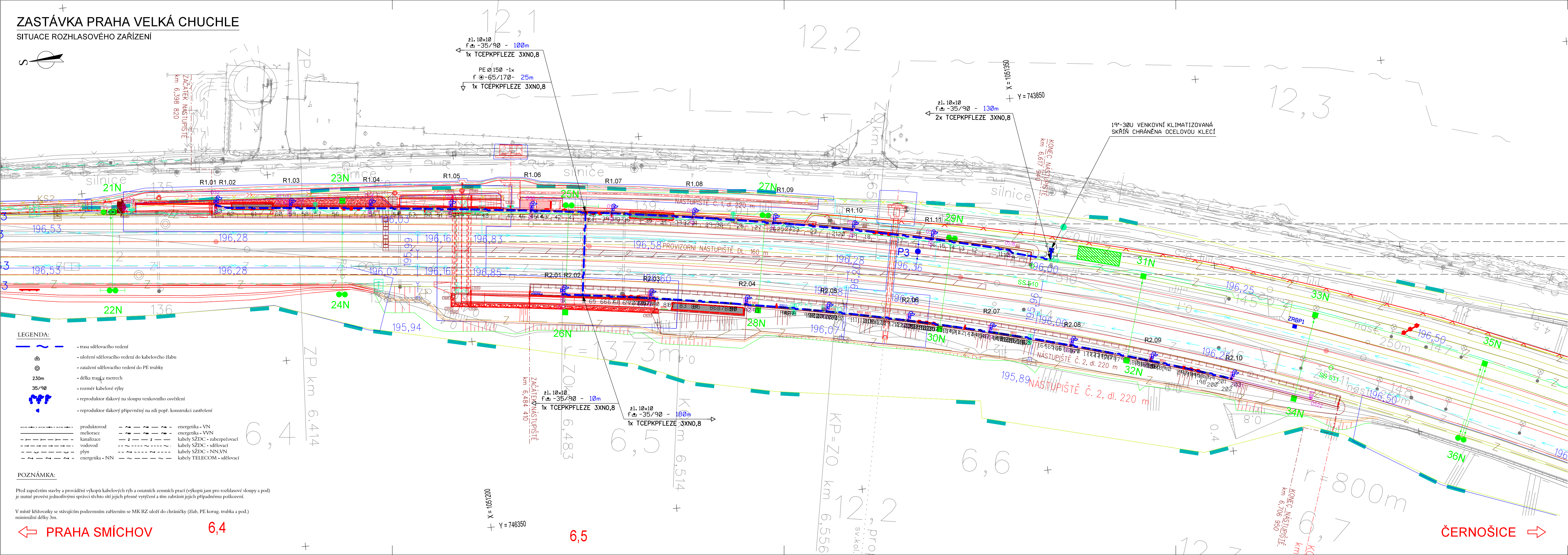

Spolufinancováno Evropskou unií
Nástroj pro propojení Evropy

PS 02-22-23
ČÁST D.2.2

ZMĚNA Č. 1

SOUŘADNICOVÝ SYSTÉM: S - JTSK. VÝŠKOVÝ SYSTÉM: Bpv
PRO VYTÝČENÍ BUDE POUŽITA PLATNÁ A OVĚŘENÁ VYTÝČOVACÍ SÍŤ STAVBY
PŘESNOST VYTÝČENÍ DLE ČSN 730420-1, ČSN 730420-2
SEZNAM VYTÝČOVANÝCH BODŮ - SAMOSTATNÁ PŘÍLOHA

Číslo změny:	Obsah změny:	Datum změny:
01	-	-
02	-	-
03	-	-

Objednatel:



Správa železniční dopravní cesty, státní organizace
Dlážděná 1003/7
110 00 Praha 1

Generální projektant:



SUDOP PRAHA a.s.
Olšanská 1a, 130 80 Praha 3
tel.: +420 267 094 111
e-mail: praha@sudop.cz

Středisko:

ELEKTROTECHNIKY, TRAKCE, SDĚLOVACÍ A ZABEZPEČOVACÍ TECHNIKY

Vedoucí střediska:

ING. MARTIN RAIBR

Odpovědný projektant SO IO PS

JAN VLK 

Kontroloval:

ING. OLDŘICH HORA

Název akce:

OPTIMALIZACE TRATI PRAHA SMÍCHOV (MIMO) - ČERNOŠICE (MIMO)

Číslo smlouvy:

16-059.250

Projektový stupeň: **PROJEKT**

Část:

PS 02-22-23 ZASTÁVKA PRAHA VELKÁ CHUCHLE. ROZHLASOVÉ ZAŘÍZENÍ

Datum:

07/2020

Číslo části:

PS 02-22-23 ZASTÁVKA PRAHA VELKÁ CHUCHLE. ROZHLASOVÉ ZAŘÍZENÍ

D.2.2

Název přílohy:

Měřitko:	Počet formátů:
----------	----------------

1:500	5xA4
-------	------

SITUACE ROZHLASOVÉHO ZAŘÍZENÍ

Číslo přílohy: 4

DOKUMENT LZE UŽÍVAT POUZE VE SMYSLU PŘÍSLUŠNÉ SMLOUVY O DÍLO. ŽÁDNÁ JEHO ČÁST NEMŮŽE BÝT DLE ZÁKONA č.121/2000 Sb. KOPIROVÁNA NEBO JINÝM ZPŮSOBEM ROZŠÍŘOVÁNA. BEZ SOUHLASU SUDOP PRAHA a.s.